DETSKÝ KÚTIK V ZÁHRADE
Prihlasovateľ: Michal Beňo ZAMI, Štitáre, Autor projektu: Ing. Tomáš Knotek Trendyhill, Nitra, Realizácia: Michal Beňo ZAMI, Štitáre

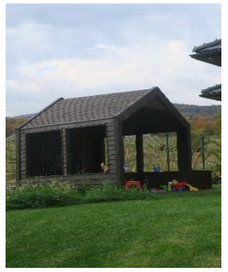

MINIZÁHRADA PRI OBYTNOM DOME V NITRE
Prihlasovateľ: Michal Beňo ZAMI, Štitáre, Autor projektu: Ing. Tomáš Knotek Trendyhill, Nitra, Realizácia: Michal Beňo ZAMI, Štitáre

OÁZA V BETÓNOVEJ DŽUNGLI
Prihlasovateľ: Michal Beňo ZAMI, Štitáre, Autor projektu: Ing. Tomáš Knotek Trendyhill, Nitra, Realizácia: Michal Beňo ZAMI, Štitáre

PRAMEŇ
Prihlasovateľ: Ing. Juraj Ľahký Degard s.r.o., Trenčín, Autor projektu: Ing. Juraj Ľahký, Realizácia: Ing. Juraj Ľahký Degard s.r.o., Trenčín

KOVOVÝ STROM
Prihlasovateľ: 2ka, s.r.o., Autor projektu: Ivana Pasečná, Peter Pasečný, Pavol Franko, Radoslav Grečmal, Ján Ťupek, Realizácia: Pavol Baran, PABACO, s.r.o.

MINIZÁHRADA
Prihlasovateľ: Ing. Róbert Starinský, Bratislava, Autor projektu: Ing. Róbert Starinský, Bratislava, element - ateliér architektúry s.r.o., Realizácia: Ing. Róbert Starinský, Bratislava , FoxySteel s.r.o., Svätý Jur

SKALNÝ NOS
Prihlasovateľ: J&T REAL ESTATE, Autori projektu: Ing. Tamara Reháčková, PhD., Ing. Ivan Stankoci, PhD., Realizácia: KULLA SK, s.r.o., Bratislava KONTI a.s., Bratislava

SPOLOČNOSŤ PRE ZÁHRADNÚ A KRAJINNÚ TVORBU

INFOLISTY

1/2019

NA ÚVOD

Milí priatelia, kolegovia a sympatizanti SZKT, v úvode Infolistov si Vás dovolím pri vstupe do Nového roka 2019 pozdraviť. K Vašim predsavzatiam, túžbam a očakávaniam pripájam želanie v mene správnej rady SZKT ako i svojom všetkého najlepšieho v osobnom a pracovnom živote v roku 2019. Želáme Vám zdravie, lásku, spokojnosť a naplnenie cieľov a túžob doma v kruhu rodiny ako i v práci a samozrejme v kruhu kolegov a priateľov pri akciách SZKT.

Dovolím si vysloviť veľké poďakovanie všetkým kolegom, či už v orgánoch spoločnosti alebo aktívnym členom za podporu a prácu pri organizovaní činnosti spoločnosti v roku 2018. Mnohokrát na úkor voľného času odviedli skvelú prácu pri prípravách a organizovaní našich aktivít od odborných seminárov a konferencií, odborných zájazdov, zastupovaní spoločnosti na odborných a spoločenských akciách a podobne. Zvlášť by som poďakoval za „neviditeľnú“ prácu pri riadení vnútornej agendy spoločnosti, bez ktorej by naša existencia nebola možná. Som rád, že sa vždy sformoval tím, ktorý pripravil a zabezpečil pre Vás, našich členov a sympatizantov pestrý program, ktorý si v stručnom prehľade môžete pripomenúť v nasledujúcich článkoch týchto Infolistov.

Rok 2019 tradične otvorí Záhradnícke Fórum v dňoch 13. – 14. 02. v Nitre. Okrem bohatého a zaujímavého programu chceme upozorniť na významné výročia a to 100 rokov od vzniku ČSR a tiež významné výročie našej SZKT a to 25 rokov jej existencie. Ťažko sa verí faktu, že naša spoločnosť už prešla cestu 25 rokov, o to je však radostnejšie konštatovanie, že je štandardnou súčasťou odborného a profesného života a diania na Slovensku. Túto významnú udalosť bude aj do budúcna pripomínať pamätný strom – lipa (tvorí logo SZKT), ktorý vysadíme v rámci programu Záhradníckeho Fóra v priľahlom Nitrianskom mestskom parku.

Lokalita je viac ako symbolická, lebo miesto je okrem tradičného najväčšieho stretnutia záhradníkov na Záhradníckom Fóre aj miestom susediacim s Fakultou záhradníctva a krajinného inžinierstva SPU v Nitre, s odborom Záhradnej a krajinnej architektúry.

V priebehu roka 2019 chceme ponúknuť pripravené akcie programovo pokračujúce z predošlého roka a tiež tradičné podujatia zamerané na aktuálne výzvy a problémy. Radi by sme uskutočnili niektoré poznávacie zájazdy, ktoré sú pripravené a pre krátkosť času a nahustený program sa vlani neuskutočnili. Cesta za novými realizáciami v Poľsku, či inšpiratívne multikulturálne a historické lokality na Balkáne a podobne.

Milí priatelia, kolegovia, chceli by sme Vás aj prostredníctvom týchto Infolistov vyzvať na spoluprácu na tvorbe programu a jednotlivých aktivít spoločnosti. Časom sa sformovala skupina aktívnych členov a sympatizantov, ktorí každoročne aktívne vstupujú do programu počas roka ako je už tradičné pokračovanie poznávacích ciest po Východnom Slovensku, ktoré pre nás zostavuje kolegyňa Ing. Evka Semanová ako i neúnavná práca poroty hodnotiacej prihlásené diela do súťaže Záhrada, Park a Detail roka a podobne. Budeme radi, ak aj Vy prispejete svojim názorom, typom na zaujímavý alebo aktuálny problém a tým spolu vytvoríme pestrý program, kde si každý nájde niečo zaujímavé pre seba.

Záverom už len želanie, aby SZKT prispela k Vášmu vydarenému roku splnených prianí v kruhu kolegov a priateľov a naďalej sa tešíme na stretnutia s Vami v roku 2019.

Zoltán Balko, predseda SR SZKT

SPOLOČNOSŤ V ROKU 2018

Spoločnosť pre záhradnú a krajinnú tvorbu vznikla v roku 1994. V súčasnosti má 145 členov. Orgánmi spoločnosti sú Valné zhromaždenie , Správna rada a Revízna komisia. Valné zhromaždenie zvoláva Správna rada najmenej raz za dva roky. Správna rada /SR/ je volená na 4 roky a má 9 členov, Revízna komisia má 3 volených členov. Štatutárnymi zástupcami Spoločnosti sú predseda a podpredseda Správnej rady.

Posledné Valné zhromaždenie sa konalo počas konferencie Záhradnícke fórum dňa 14. 2. 2018. Na programe boli správy o činnosti, hospodárení a správu revíznej komisie za roky 2016 - 2017 a plán činností na rok 2018.

Správna rada a revízna komisia pracuje v zložení zvolenom na Valnom zhromaždení v roku 2016:
Predseda SR: Ing. Zoltán Balko, **Podpredseda:** Ing. Libuše Murínová, **členovia SR**: Ing. Zuzana Knetigová, PhD., Ing. Mária Bihuňová, Ing. Milan Beutelhauser, Ing. Gabriel Izsák, Ing. Martin Kolník, Ing. Štefan Lančarič, Ing. Mária Parráková, **predseda revíznej komisie**: Ing. Miroslav Horváth, **členovia Revíznej komisie:** Ing. Ivan Uher, Ing. Denisa Lukáčová.

Záhradnícke fórum 2018

8.ročník dvojdňovej odbornej konferencie sa uskutočnil tradične v PKO Nitra v dňoch 14.-15. februára 2018. Na konferenciu prišlo 260 účastníkov, ktorí si mohli vypočuť 15 odborných prednášok . Ako sa vo výsledkoch ankety, ktorá bola zaslaná po skončení akcie všetkým účastníkom, ukázalo, najviac zarezonovali témy: chyby pri výsadbe stromov, trvalkové záhony, predstavenie realizovaných projektov (Park Jama, Lesoparkový cintorín Prešov), adaptácia drevín na sucha a ďalšie.

Stále väčší záujem majú o Záhradnícke fórom vystavovatelia. V tomto ročníku predstavilo svoje výrobky a služby 26 firiem.

Večerný program zahájilo slávnostné vyhlásenie víťazov súťaže Záhrada roka, Park roka a Detail roka 2017. Nasledovalo losovanie tomboly, do ktorej prispeli hodnotnými praktickými cenami viaceré firmy.

Stalo sa už tradíciou, že počas Záhradníckeho fóra prebieha na poschodí spoločenskej sály výstava. Tento rok (rok 100. výročia založenia ČSR) to bola symbolicky výstava „Stopy českých zahradních architektu na Slovensku“. Vernisáž bola zahájená príhovormi autoriek ThDr. Mgr. Šárky Steinovej, Th.D. a Ing. Bc. Stanislavy Ottomanskej, Ph.D.

Spoločenský večer pokračoval voľnou zábavou s živou hudbou a degustáciou vín. Veď Záhradnícke fórum je nielen príležitosťou pre načerpanie nových vedomostí, znalostí, ale aj príležitosťou pre neformálnu výmenu názorov, osobné stretnutia kolegov, spolužiakov a priateľov.

Vzdelávanie, semináre, exkurzie

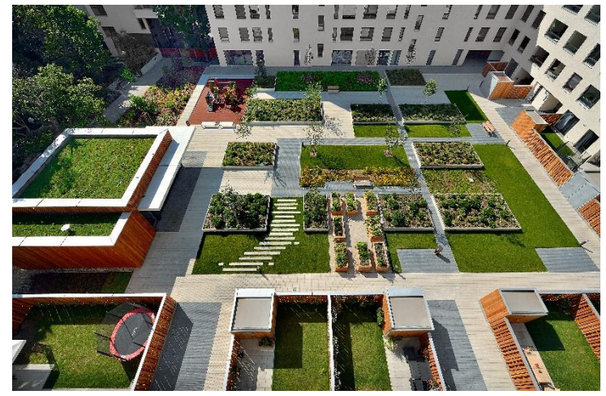

HÁJPARK, Bratislava Petržalka
Prihlasovateľ: Imagine Development s.r.o., Bratislava Autor projektu: Ing. Ivan Juhás, Ing. Michal Marcinov, Ing. Eva Wernerová, Realizácia: Ing. Martin Mikulaj CARNIHERBA, Ing. Ivan Juhás

PANORAMA PARK, Bratislava
Prihlasovateľ: J&T REAL ESTATE, Autor projektu: Ivana Pasečná, Peter Pasečný, Pavol Franko, Radoslav Grečmal, Ján Ťupek, Realizácia: EXCLUSIVE Garden, s.r.o., Bratislava

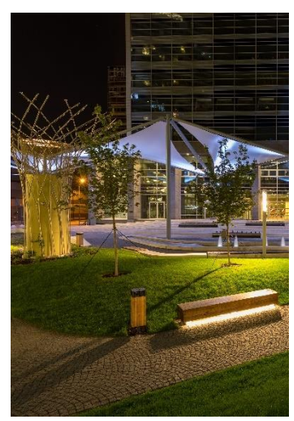

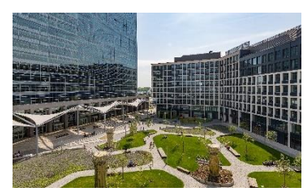

ROSUM, Bratislava
Prihlasovateľ: 2ka, s.r.o., Bratislava, Autor projektu: Peter Pasečný, Pavel Suško, Igor Marko, Realizácia: AB Facility Services SK s. r. o.

PARK JAMA na Tehelnom poli v Bratislave
Prihlasovateľ: Ing. Eugen Lipka, LIPKA – ZÁHRADNÁ ARCHITEKTÚRA s.r.o., Autor projektu: Ing., Mgr. Art. Daniel Subin, Ing. Arch. Katarína Boháčová, Ing. Arch. Martin Berežný – architektúra, Ing. Eugen Lipka – záhradná a krajinná architektúra, Realizácia: OMOSS s.r.o., green project s.r.o., GTX Slovakia s.r.o.

ŠPORTOVO REKREAČNÝ AREÁL – Park na Prednej Hore
Prihlasovateľ: KVETY TATRY - SLOVENSKO, s.r.o., Svit, Autor projektu: Ing. Arch. Zsolt Papp, Dušan Kantor, Ing. Ján Kokoruďa, Realizácia: KVETY TATRY - SLOVENSKO, s.r.o., spolupráca s pacientmi a zamestnancami OLUP Predná Hora

Kategória Detail roka 2018

ÁTRIUM
Prihlasovateľ: Ing. Eugen Guldan, PhD., Bratislava, Autor projektu: Ing. Eugen Guldan, PhD., Atelier GuldanArchitects, Bartislava, Realizácia: Newgardendesign, s.r.o., Bratislava

TATRANSKÁ INŠPIRÁCIA
Prihlasovateľ: Ing. Juraj Ľahký Degard s.r.o., Trenčín Autor projektu: Ing. Juraj Ľahký, Realizácia: Ing. Juraj Ľahký Degard s.r.o., Trenčín

PRÍRODNÁ VIDIECKA ZÁHRADA
Prihlasovateľ: Ing. Zuzana Takáčová - VERT, Bratislava, Autor projektu Ing. Zuzana Takáčová - VERT, Ing. Lenka Valušková - 7VFS, Bratislava, Realizácia: Ing. Viktor Anna, Atelier 54 s.r.o., Lipovník

ZÁHRADA V BERNOLÁKOVE
Prihlasovateľ: Ing. Róbert Starinský, Bratislava, Autor projektu: Ing. Róbert Starinský, Bratislava, Realizácia: Ing. Róbert Starinský, Bratislava

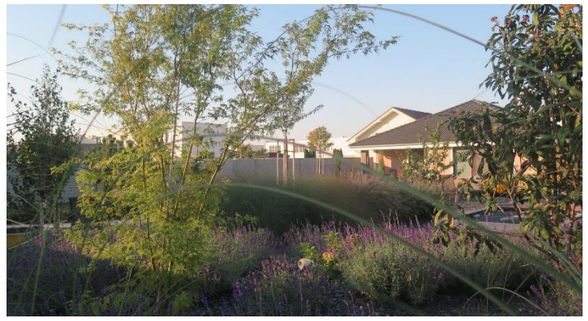

ZÁHRADA „JAZERO“
Prihlasovateľ: Ing. Eugen Guldan, PhD., Bartislava, Autor projektu: Ing. Eugen Guldan, PhD., Atelier GuldanArchitects, Bartislava, Realizácia: Newgardendesign, s.r.o., Bratislava

ZÁHRADA „LES“
Prihlasovateľ: Ing. Eugen Guldan, PhD., Bartislava, Autor projektu: Ing. Eugen Guldan, PhD., Atelier GuldanArchitects, Bartislava, Realizácia: Newgardendesign, s.r.o., Bratislava

Kategória Park roka 2018

DETSKÉ IHRISKO KARPATSKÁ, Trenčín
Prihlasovateľ: Kvitnúce záhrady s.r.o., Trenčín, Autor projektu: Ing. Lucia Barteková, Ing. Ivana Kodajová, Realizácia: TOP METAL, s.r.o., Trenčín

Kvetnaté lúky – druhovo pestré porasty

Na seminár, ktorý sa uskutočnil v Nitre dňa 20. 3. 2018 prijala naše pozvanie skúsená lektorka Ing. Marie Straková, Ph.D., ktorá sa dlhodobo zaoberá vo firme Agrostis Trávniky s. r. o. výskumom a poradenstvom v oblasti intenzívne a extenzívne ošetrovaných trávnatých plôch a kvetnatých lúk.

Druhovo pestré porasty majú nezastupiteľné miesto vo verejnej zeleni a ich význam a použitie neustále narastá. V priebehu seminára sa účastníci zoznámil s históriou využívania kvetnatých lúk, s ich významom, rozdelením, možnosťami použitia v záhradných a krajinárskych realizáciách a so špecifickými typmi týchto porastov (štrkové trávniky, podrastové spoločenstvá, porasty s letničkami, zmesi regionálneho pôvodu a pod.). Pozornosť bola aj venovaná rôznym spôsobom získavania osiva, zakladania a starostlivosti o tieto porasty. O seminár bol mimoriadny záujem a keďže nemohli z kapacitných dôvodov byť uspokojení všetci záujemci, seminár sme na jeseň dňa 18.10.2018 zopakovali.

Povoľovanie výrubov drevín

Akcia sa konala na Strednej odbornej škole záhradníckej v Piešťanoch dňa 26.4.2018. Hlavnými témami bola ochrana drevín, povoľovanie výrubov, výpočet spoločenskej hodnoty, náhradné výsadby, výruby podľa osobitných predpisov, postavenie účastníkov konaní a pod. Seminár prebehol formou diskusného fóra.

Účastníci mohli vopred zaslať svoje otázky, s ktorými sa stretávajú v praxi, a na tieto a ďalšie odpovedali pracovníci SIŽP, ŠOP-správy CHKO a OÚ. Prítomnosť vyše 100 účastníkov z radov pracovníkov mestských a obecných úradov, ale aj projektantov, realizátorov, zástupcov štátnej správy potvrdila, že je stále veľa dlhodobo problémových javov v danej problematike, nejednoznačnej legislatíve a pod.

Tatranské vily a osady

Ďalšie pokračovanie odborných exkurzií, tentoraz za klenotmi architektonických a umeleckých pamiatok Vysokých Tatier sa uskutočnilo v dňoch 11.10.2018 – 13.10.2018. Odborný program, zabezpečenie komentovaných prehliadok a sprevádzanie opäť pre nás pripravila naša kolegyňa Ing. Eva Semanová, riaditeľka Krajského pamiatkového úradu v Prešove. Navštívili sme pamiatkové objekty, areály a pamiatkové zóny v Tatranskej Lomnici, Ždiari, Poprade, areály liečební a kúpeľov v Dolnom Smokovci, Tatranskej Polianke, Vyšných Hágoch, Poprade Kvetnici.

Historické parky a záhrady

Tradičný seminár Historické parky a záhrady, ktorý sa v roku 100. výročia vzniku ČSR uskutočnil symbolicky v kaštieli v Topoľčiankach, obľúbenom letnom sídle prvého československého prezidenta T.G. Masaryka sa konal dňa 6.12.2018.

Prvý blok prednášok bol venovaný parku pri kaštieli v Topoľčiankach, ktorého históriu aj súčasnosť v svojej prednáške poslucháčom priblížil Ing. Vladimír Lukoťka, predseda občianskeho združenia Park Topoľčianky. Nasledovala prednáška Ing. Dariny Ulrychovej, CSc. pracovníčky KPÚ Nitra o unikátnom vodnom systéme v parku. Ďalej zaznali prednášky o historickom parku pri liečebni na Prednej Hore, prednáška Ing. Romana Zámečníka Ph.D., hosťa z Českej republiky na tému „Zahradní umění první Československé republiky“. V prednáške „Jubilejné háje – živá pamiatka na 1. ČSR“, hovorca skupiny dobrovoľníkov Milan Kováčik predstavil 25 z doteraz nájdených Jubilejných hájov, ktoré roku 1928, k oslavám 10 výročia vzniku 1. ČSR, mala vysadiť každá lesná správa z netradičných drevín, odlišných od okolitých lesov. Druhý hovorca Mgr. Tomáš Trstenský, predseda KST Banská Bystrica – Kremnička, zasa v prednáške „Stromy slobody 1. ČSR na Slovensku“ predstavil všetky ním zdokumentované pamätné stromy vysádzané počas 1. ČSR - v parkoch, novo otvorených školách, pri kostoloch a pod. Záver seminára bol venovaný spoločnej komentovanej prehliadke historického parku. Účastníkov sprevádzala Ing. Darina Ulrychová.

PLÁN AKCIÍ NA ROK 2019

Konferencie, semináre:

- Záhradnícke fórum 2019 (13.- 14. 2. 2019, Nitra)
- Trvalkové záhony – zakladanie, údržba
- Choroby a škodcovia drevín
- Povrchy komunikácií priepustné pre vodu
- Arboristika – rezy, ošetrovanie, komplexné riešenia pre úspešnú výsadbu a život stromov
- Trávniky – zakladanie, údržba, špeciálne trávniky
- Historické parky a záhrady (december)

Exkurzie:

- Kvetnaté lúky – exkurzia (Slovensko, Južná Morava) – začiatok mája
- Súčasná záhradná a krajinná tvorba v Poľsku – koniec júna
- Gruzínsko, Arménsko , Azerbajdžan – koniec augusta
- BUGA Heilbronn – začiatok septembra
- Hrady a hradné areály na východnom Slovensku (v spolupráci s KPÚ Prešov) – 2. októbrový týždeň

Záhrada roka, Park roka a Detail roka 2018

Tohto roku vyhlásila Spoločnosť pre záhradnú a krajinnú tvorbu 4. ročník súťaže Záhrada, Park a Detail roka. Do súťaže bolo prihlásených 23 diel, z toho 6 parkov, 9 záhrad a 8 detailov, čo je doposiaľ najviac v histórii súťaže. V priebehu septembra prebehlo hodnotenie prihlásených diel päťčlennou odbornou komisiou, ktorá navštívila a podrobila hodnoteniu všetky prihlásené diela. Hodnotenie je jednokolové a výsledkom bude určenie poradia na prvých 3 miestach v jednotlivých kategóriách.

Výsledky súťaže budú tradične vyhlásené na konferencii Záhradnícke fórum v Nitre, (13.- 14. 2. 2019) a publikované v časopise Záhrada*Park*Krajina. Prehľad prihlásených diel si zatiaľ môžete pozrieť v našej fotogalérii.

Kategória Záhrada roka 2018

DUTCH DESIGN GARDEN
Prihlasovateľ: Samuel Navrátil - EDEN GARDENS, Koplotovce, Autori projektu: Samuel Navrátil, Ing. Lenka Kajtárová, Realizácia: Samuel Navrátil – EDEN GARDENS, Koplotovce

INTERAKTÍVNA EXPERIMENTÁLNA ZÁHRADA
Prihlasovateľ: Katedra biotechniky zelene, Fakulta záhradníctva a krajinného inžinierstva, Slovenská poľnohospodárska univerzita v Nitre, Tulipánová 7, 949 76 Nitra, Autori projektu: Ing. Dagmar Hillová, PhD., Ing. Viera Šajbidorová, PhD., Ing. Marcel Raček, PhD., Realizácia: študenti študijného programu Záhradná a krajinná architektúra a Biotechnika parkovej zelene FZKI SPU v Nitre pod vedením odborných asistentov Katedry biotechniky zelene FZKI SPU v Nitre (Ing. Dagmar Hillová, PhD., Ing. Viera Šajbidorová, PhD., Ing. Marcel Raček, PhD., Ing. Jana Černá, PhD.)

MESTSKÁ ZÁHRADA – MIESTO NA ODDYCH
Prihlasovateľ: Michal Beňo ZAMI, Štitáre, Autor projektu: Ing. Tomáš Knotek Trendyhill, Nitra, Realizácia: Michal Beňo ZAMI, Štitáre

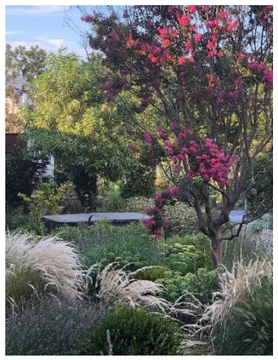

REKONŠTRUKCIA SÚKROMNEJ ZÁHRADY V STUPAVE
Prihlasovateľ: Landscape Design, s.r.o., Stupava Autor projektu: Ing. Peter Gondár, Realizácia: Peter Osuský, Lozorno